

ネットワークミーティング

第42回 NWM in 横浜

2022/2/11(金)~12(土)

上郷森の家 神奈川県横浜市栄区上郷町1449-1



新型コロナウイルスの感染拡大で直接顔を合わせることが難しい中で、オンライン形式でのNWM（ネットワークミーティング）を開催していましたが、ついに！2年ぶりに！NWMを対面で開催します！

感染対策を徹底して開催いたします。皆様も十分な対策と、健康管理の上ぜひご参加ください。会場で待っています！

*感染状況によって中止等の可能性があります。対応については随時連絡いたします。



Instagram@nwm_yokohama_42



第42回 NWM in 横浜



【スケジュール】

	2月11日(金)		2月12日(土)
13:30	集合・受付		起床
		8:00	朝食
14:30	オリエンテーション	9:00	企画② 分かち合い②
15:30	企画①		
		12:00	昼食
17:30	夕食	14:00	ミサ
19:30	分かち合い①	15:30	解散
21:30	就寝準備など		
22:00	交流会		

【日時】 2022年2月11日(金)13:30~12日(土)15:30

【宿泊先】 上郷森の家

神奈川県横浜市栄区上郷町1449-1

【アクセス】   [京浜急行線]金沢八景駅より バス約17分

[JR]大船駅より バス約30分

 朝比奈ICより[環状4号線]で約5分

【参加費】 社会人7,000円・学生6,000円 延泊希望者は追加5,000円がかかります。

※2022年1月7日(金)以降からキャンセル料が発生します。

【対象】 18才以上(高校生不可)

【定員】 75名

【申し込み方法】

 **Google フォーム (推奨)**

右記 QRコードを読み込み必要事項を入力してください。



 〒231-8652

神奈川県横浜市中区山手町44番地

カトリック横浜教区司教館内

第42回ネットワークミーティング in 横浜 実行委員会 宛

TEL:045-662-5585 FAX:045-641-6522 Mail: nwm42yokohama@gmail.com

【申し込み締め切り】 2021年12月31日(金) 必着

※ 定員に達し次第、締め切らせていただきます。

※ 申し込み受付後、申し込み方法にかかわらず、メールにて確認の連絡をいたします。

NWM（ネットワークミーティング）とは・・・？

カトリックの青年、青年の活動を支えている信徒・修道者・司祭が自由に集い、そこで今かかえている問題や信仰のこと等を分かち合い、交流する場であるとともに、いろいろな地域の青年や活動している青年と出会い、情報交換の場として、年2回、教区持ち回りで開催されています。

第42回 NWM in 横浜 申込書		
ふりがな	性別	男・女・その他
名前	職業	学生・社会人
生年月日 年 月 日	年齢	歳
所属教会	教区	教会
住所 〒		
電話番号		
緊急連絡先（本人以外で連絡が取れる番号）（本人との関係）		
メールアドレス		
現地までの主な交通手段 車 / 公共交通機関		
延泊希望（協議会参加者は「希望しない」を選び、別途申し込みをしてください。） 希望する（¥5,000追加） / 希望しない		
過去のNWM参加回数 回		
アレルギーの有無 有 / 無 アレルギーの種類（有と回答した方）		
情報共有への同意 する / しない ※お申し込み頂いた個人情報はご自身の所属する教区の青年担当へ青年の出席情報把握のため、参加者情報を共有する場合がございます。その他「第42回 NWM in 横浜」の運営・管理以外の目的で使用は致しません。		
その他の連絡事項（早めの到着、途中参加、早退の方は予定時刻を記入してください）		

NWM in 横浜での大切な約束！

今年のNWM in 横浜は、あたらしいライフスタイルの中での開催となります。NWM in 横浜には全国より青年が集まるため、新型コロナウイルス感染症防止の十分なお準備と、これまで築いてきたマナーやお互いへの思いやりを持ってご参加ください。

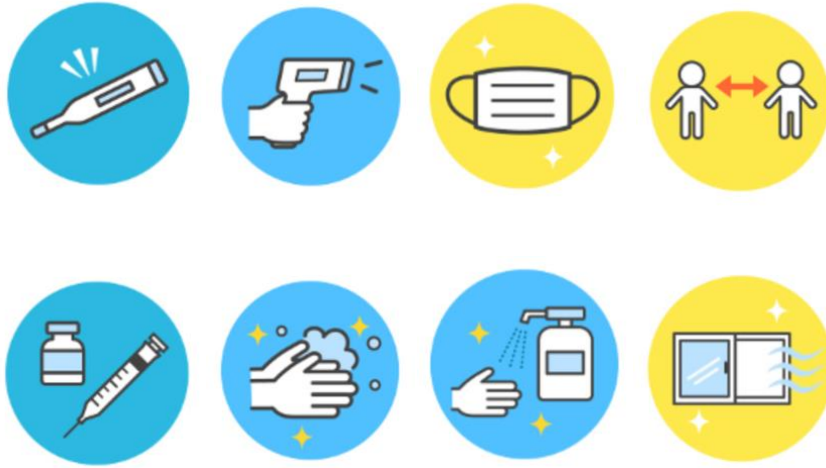

- ①開催前からの体調管理、日頃からの感染防止に努めてください。
- ②受付時や2日目朝に参加者全員の検温とチェックリストの記入を行わせていただきます。
- ③合宿中は、必ずマスクを着用し十分な距離（2m）をとり参加ください。
- ④NWM 参加に当たっては、ワクチンを2回接種していることが望ましいです。
- ⑤こまめな手洗いやうがい、手指消毒をお願いします。
- ⑥合宿中、体調が悪くなった場合、すぐに近くのスタッフに連絡してください。
- ⑦交流会の時間を短縮する可能性があります。食事の際は黙食をお願いします。

以上、大切な約束を、必ず守って参加してくださいね。

詳しいガイドラインは参加時に配布いたします。